共済会員の「山岳遭難・捜索保険」の加入手続きについて

■平成 28 年度より、山岳共済会及び山岳遭難・捜索保険に新規加入される方

1. 山岳共済会加入申込書に必要事項を記入の上、山岳遭難・捜索保険新規加入希望として FAX または郵送で山岳共済事務センターに送って下さい。公式サイトの WEB からインターネットでのお申し込みも可能です。
2. 「保険のご案内」、振込用紙をお持ちでない方は、その旨明記してご請求下さい。
3. 山岳共済会ご入会のお申し込みの後、共済会費 1,000 円（18 歳未満は年会費 500 円です。）と保険料の合計金額を振り込んで下さい。
4. 毎月 20 日までの受領分は翌月 1 日より、 5 日までの受領分は当月 15 日より、保険開始となります。
5. 手続き完了後、山岳遭難・捜索保険加入者証が送られて来ますので山岳共済会員証としてご利用下さい。（お手元に届くまで 1 ヶ月ほどかかります）

■平成 28 年度より、山岳共済会のみ新規加入される方

1. 山岳共済会加入申込書に必要事項を記入の上、山岳共済会のみ加入希望として FAX または郵送で山岳共済事務センターに送って下さい。
2. 同封の振込用紙を用い、共済会費 1,000 円（18 歳未満は年会費 500 円です。）を振り込んで下さい。
3. 山岳共済会員証としてハガキをお送り致します。

注意および報告について

◎見舞金制度は、保険商品でないため損害保険契約者保護機構の補償対象とはなりませんので、山岳共済会が経営破たんした時は支払われない場合があります。（団体傷害保険制度は補償対象ですので、保険会社が破綻した場合でも、保険金、解約返戻金等は 80%まで補償されます。但し、破綻時から 3 ヶ月までに発生した事故による保険金は 100%補償されます。）

◎山岳共済会が取得した個人情報は、山岳共済会が共済会事務のために利用するほか、（公社）日本山岳協会が行う各種事業やサービスの案内のために使用することがあります。その際、（公社）日本山岳協会の個人情報保護に関する規程に則って利用致します。
（保護に関する規程については（公社）日本山岳協会の公式サイトをご参照下さい。）

◎山岳共済会費の使途および見舞金の会計報告は、毎年度「日本山岳協会山岳共済会」の公式サイトに掲出します。公式サイトを閲覧になれない方で、ご希望の方は山岳共済事務センターまでご請求下さい。FAX または郵送でお送りします。

◎事故調査アンケートの結果は事故調査報告として報告致します。事故調査報告は、（公社）日本山岳協会公式サイトに掲出します。

（キリトリ線）

郵便はがき

1 7 0 - 0 0 1 3

東京都豊島区東池袋3-7-11-707

日本山岳協会山岳共済事務センター　行

切手をお貼り下さい。

（キリトリ線）

入会申込ハガキ（FAXでも可）

こちらを切り取り線にそって切離し、裏面に必要事項をご記入の上、ご郵送ください。ご希望の資料をお送り致します。

山岳共済会では加入者の個人情報（名前、電話番号、住所など）の保護に最大限の注意を払い、厳しく管理しております。
山岳共済会が得た個人情報は山岳共済会が共済事務のために利用するほか、案内のために使用することがあります。その際、（公社）日本山岳協会の個人情報保護に関する規程に則って利用いたします。（保護に関する規程については（公社）日本山岳協会のホームページを参照下さい。）

戸隠鏡池

国民の祝日

山の日
8月11日
2016年より

山岳保険の加入は登山者のマナーです。

あなたの山岳保険は、大丈夫ですか？

平成28年度版

■平成26年山岳遭難の概況
（警察庁生活安全局地域課　平成27年6月18日）

発生件数 2,293件（前年対比121件増）
遭難者数 2,794人（前年対比 81人増）
死者・行方不明者 311人（前年対比 9人減）

日本山岳協会
山岳共済事務センター
http://sangakukyousai.com
〒170-0013 東京都豊島区東池袋 3-7-11-707
TEL：03-5958-3396　FAX：03-5958-3397
E-mail：sangakukyousai@mbd.ocn.ne.jp
月～金　10：00 ～ 17：00（祝日除く）

携帯からも
資料請求ができます。
（このQRコードは（公社）日本山岳協会の
携帯サイトに接続されます。）

JMA 日本山岳協会 山岳共済会のしおり
http://www.sangakukyousai.com

山岳共済会

入会費無料
年会費1,000円（18歳未満は500円です。）

- 山や自然が好きな人の相互扶助と自立をめざす仲間の集まり、それが「日本山岳協会山岳共済会」です。
- 山岳共済会は安全登山をめざし、登山技術の向上や普及、遭難予防と対策など各種 の事業を支援しております。
- 山岳共済会は日本の山岳遭難・捜索保険の草分けで、６万人の会員を持つ最大級の山岳共済です。
- 山岳共済会会員向けに見舞金などを準備しています。山岳共済会に入れば ご利用できます。

山岳保険に必要な補償は捜索・救助費用だけではありません。

山岳共済会の山岳保険は日常生活においても補償されます。
昨年１年間※の保険金支払いは 約１億843万円（※平成26年8月1日～平成27年7月31日）

ケガにより死亡されたとき

ケガにより後遺障害が残ったとき

ケガで入院されたとき

ケガで手術受けたとき

登山中に遭難し
捜索・救助費用が発生したとき

登山中にケガをしたとき

自転車で転んでケガをしたとき

階段を下りるときに
ケガをしたとき

お仕事中にケガをしたとき

自転車で他人に
ケガをさせたとき※

他人にケガをさせたとき※

※賠償責任保険の付いていないタイプを選択された方は、対象外です。

JMA 山岳保険に加入できる

山岳共済会の会員になると JMA 山岳保険に加入できます。

JMA 山岳保険※は、登山、ハイキング、スポーツクライミング、トレイルランニングなど、さまざまなフィールド／スタイルにも合わせたプランをラインナップした人気の山岳保険です。

※傷害補償（標準型）特約付団体総合生活補償保険

登山コース	ハイキングコース	トレランプラン	クライミングプラン
保険料（年額）	保険料（年額）	保険料（年額）	保険料（年額）
6640円～	2240円～	2240円	3870円

（このチラシは保険の特徴を説明したものです。詳しくは入会後にお渡しする「山岳遭難・捜索保険のご案内」をご覧下さい。）

この山岳保険は、団体加入の保険で、団体割引等が適用され、保険料が **約52%も割引**になります。
加入に際し、年齢制限や疾病履歴の制限はありません。登山中だけでなく日常生活やお仕事中のケガに備えてご検討下さい。

¥ 見舞金が支払われる

死亡保険金が支払われない疾病による死亡の場合、見舞金が支払われます。

疾病死亡見舞金

山岳共済会員が山岳スポーツ活動中に突然死や疾病で死亡した場合、山岳共済会よりご家族の方へ弔慰見舞金10 万円を支払います※。山岳スポーツ活動とは登山のほかスキー、ボルダリング、スノーシューなども含みます。

※見舞金の支払いについてのご相談は山岳共済事務センターにお願いします。

■ 山岳共済会 入会手続きの流れ

新規申込

- **このしおりのみをお持ちの方** → このしおりの「入会申込みハガキ」に必要事項をご記入の上、郵送下さい。山岳遭難・捜索保険の資料をお送りします。
- **このしおりと「保険のご案内」をお持ちの方** → 「山岳共済会入会申込用紙」をFAX するか、このしおりの「入会申込みハガキ」をご郵送下さい。

山岳遭難・捜索保険加入のご検討

「保険のご案内」をお読み下さい
平成 28 年度版山岳共済会の「山岳遭難・捜索保険のご案内」をご覧下さい。

保険の加入コースをお決め下さい
「登山コース」、「ハイキングコース」を選択いただき、「中途加入と保険料」の項目をご確認下さい。

年会費 1,000円と保険料の合計額をお振込み下さい。
〈専用の郵便振替用紙をお使い下さい。〉
ご留意下さい。
◇保険加入の節は、保険料と山岳共済会年会費の合計額をお振込み下さい。
◇中途加入の場合は、保険料が各月で異なります。

手順終了
手続きが完了すると翌月中に加入者証をお送りします。
ただし、山岳共済会加入のみの方は会員証としてハガキをお送りします。
※加入者証が届くまで送金時の領収証を大切に保管して下さい。

登山講習会等への参加

山岳共済会が斡旋する、（公社）日本山岳協会や各都道府県山岳連盟（協会）などが 開催する安全登山などの講習会に参加できます。
講習会のご案内はホームページに掲出します。

優待割引があります

山岳共済会に加入し、加入者証を事前にご提示いただければ、山小屋等の割引が受けられます。

■奥秩父	雲取山荘・甲武信小屋
■信　州	あずまや高原ホテル
■那須岳	ニューおおたか
■富士山	東洋館
■尾　瀬	尾瀬沼山荘・東電小屋・元湯山荘・至仏山荘・鳩待山荘
■安比高原	ペンションあるべじお
■ショップ	マムートストア・BIG FOOT
■谷川岳	肩の小屋
■丹　沢	神ノ川ヒュッテ・みやま山荘・蛭ヶ岳山荘
■八方尾根	指定温泉施設（通年）及び輸送施設（主に夏期）
■白馬岩岳	指定温泉施設（通年）及び輸送施設（主に夏期）
■栂池高原	指定温泉施設（通年）及び輸送施設（主に夏期）
■クライミングジム	DIVERSE ROCK CLIMBING.・TRAILROCK.
■御　嶽	たかの湯

MAMMUT
Absolute alpine.

ピンポイントで行方不明者を探す位置探知機「ヒトココ」のレンタルサービスが受けられます。

※加入者証を事前にご提示下さい。山小屋は宿泊料が対象です。
※詳細は公式サイトのウェブ上でご紹介しています。
※山岳共済会では、優待割引に参加希望の山小屋等を募集しております。ご紹介よろしくお願いします。

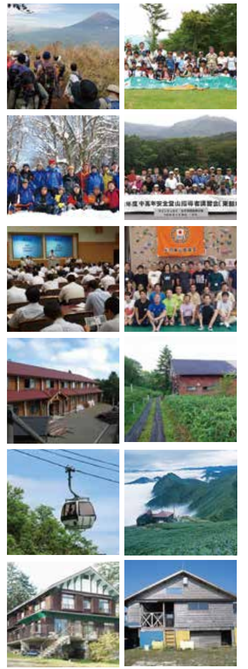

※入会後、当該年度中の中途退会はできません。　※会員特典は予告なく変更中止となる場合があります。ご了承ください。　※中途加入の方は、加入締切日をご確認下さい。　※山岳共済会では（公社）日本山岳協会に業務委託をして各種事業を行っております。　※山岳共済会規約は、公式サイトをご覧下さい。

入会申込ハガキ・FAX

こちらを切り取り線にそって切離し、必要事項をご記入の上、ご郵送下さい。（FAXでも可）
ご希望の資料をお送り致します。

注．団体にて山岳遭難・捜索保険の加入申し込みをされる場合には、一部の書類が異なります。
弊事務センター（下記）へお問い合わせ下さい。

日本山岳協会山岳共済事務センター
受付時間
月～金　10:00-17:00
（祝日を除く）
TEL 03-5958-3396
FAX 03-5958-3397
Eメールアドレス
sangakukyousai@mbd.ocn.ne.jp

受付日　年　月　日　（キリトリ線）　郵送・FAX・メール・その他

日本山岳協会山岳共済会記載欄

■資料請求
山岳共済会のしおり　＿＿部
山岳遭難・捜索保険のご案内　＿＿部
振込取扱票（個人申込用）　＿＿部

（キリトリ線）

日本山岳協会山岳共済会入会申込書

日本山岳協会山岳共済会 御中
日本山岳協会山岳共済会の主旨に賛同し、山岳共済会への入会を申し込みます。

申込日　平成　年　月　日

フリガナ	
氏名	
住所	〒
TEL	FAX
性別	男・女
生年月日	昭・平　年　月　日

該当に印を記入ください。
□ 新規申込み
□ 資料希望